

## Wer sind wir

Die Reha-Autismus gemGmbH **aurea** ist eine Einrichtung der *pro mente tirol*, der Gesellschaft für Psychotherapeutische Versorgung Tirols sowie der Autistenhilfe Tirol.

**aurea** beschäftigt PsychologInnen mit der autismusspezifischen Zusatzausbildung in der Methode der Multifunktionalen Förderung nach Muchitsch.



vlnr. GF MMag. Gabriele Steiner, Mag. Farzana Ladhani und MMag. Kristina Kirchmair

## Kosten

Die Kosten der Fördermaßnahmen von **aurea** werden bei vorliegender Autismus-Diagnose im Rahmen eines Reha-Antrages größtenteils vom Land Tirol übernommen. Wir helfen Ihnen gerne bei der Antragstellung.

# aurea

Förderung für junge Menschen mit Autismus

Soho 2 / Grabenweg 68 · 6020 Innsbruck  
T +43 512 342127 · F -14  
info@aurea-tirol.at · www.aurea-tirol.at

Grafik: büro54



Fotos: Michael Rödlach, photocase.com / Bernd Vonau, inanun, ruewi, Simon86

# aurea

Förderung für junge Menschen mit Autismus

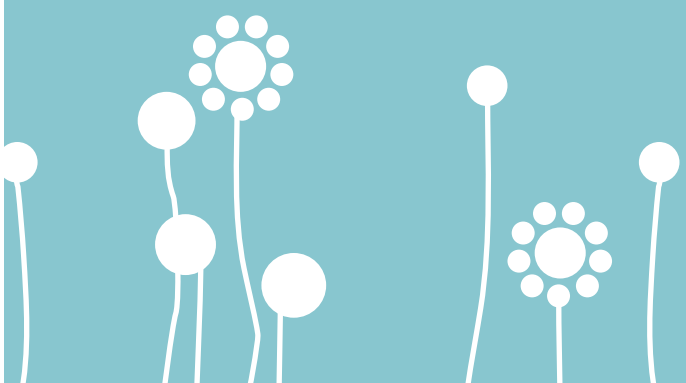

# Die Zielgruppe

Kinder und Jugendliche bis 18 Jahre mit einer Diagnose aus dem Autismus Spektrum. Dazu zählen u. a. folgende Diagnosen:

- » Autismus-Spektrum-Störung (ASS)
- » Frühkindlicher Autismus
- » Atypischer Autismus
- » Asperger Syndrom

Autismus ist eine tiefgreifende Entwicklungsstörung, die alle Lebensbereiche betrifft. Typisch für das Erscheinungsbild Autismus sind Auffälligkeiten in der Sprachentwicklung, im (Spiel-) Verhalten und im sozialen Austausch. Kinder mit der Diagnose Autismus lernen manche Dinge nicht wie andere Kinder selbstständig nebenbei, sondern brauchen spezifische Förderung.

# Die Methode

**aurea** arbeitet nach der Methode der MULTIFUNKTIONELLEN FÖRDERUNG nach Muchitsch und bietet Kindern mit Autismus-Spektrum-Störungen eine adäquate, autismspezifische Lernmöglichkeit. Das Programm umfasst wöchentlich stattfindende Einzel- und Gruppenförderungen in der Einrichtung, sowie bei Bedarf eine Förderung im häuslichen Umfeld. Diese Familienunterstützung wird von MitarbeiterInnen unseres Kooperationspartners, der „Heilpädagogischen Familien GmbH“, übernommen. Wichtiger Bestandteil unseres Förderangebots bei **aurea** ist die Einbeziehung der Eltern als ExpertInnen für ihre Kinder.

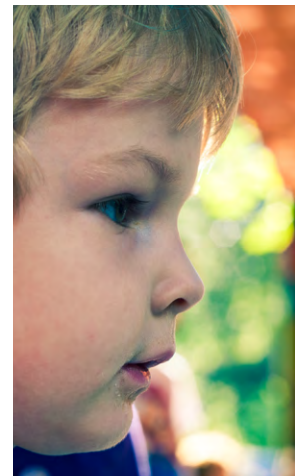
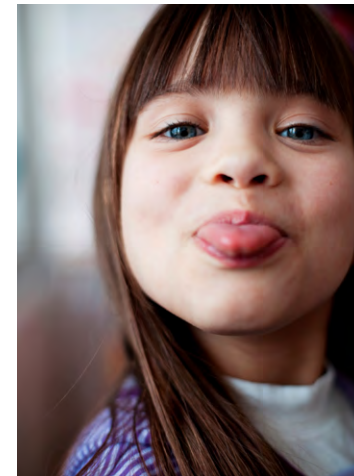
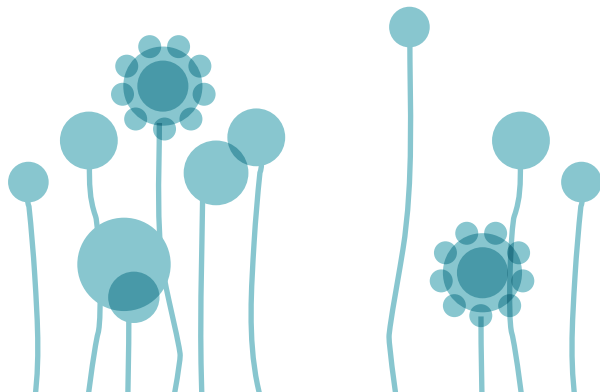

# Unser Ziel

Unser Ziel ist es, die persönliche, psychosoziale, kognitive und motorische Entwicklung der uns anvertrauten Kinder und Jugendlichen bestmöglich zu fördern, und ihren individuellen Strukturen des Lernens gerecht zu werden. Durch die Weiterentwicklung vorhandener Ressourcen werden Handlungskompetenzen und Autonomie ausgebaut sowie die Integration in soziale Gemeinschaften, wie der Familie oder der Schule, ermöglicht bzw. optimiert.

Im Rahmen eines strukturierten, kleinschrittigen Programms wird die kognitive Entwicklung laufend angeregt und eine Vielzahl von sozialen Fähigkeiten aufgebaut. Die Grundlagen bilden das Verständnis von Regeln, die geteilte Aufmerksamkeit, der Blickkontakt, die Auge-Hand-Koordination, die Kombination von Wahrnehmungskanälen (sehen/hören/fühlen) sowie die Nachahmungsfähigkeit. Besonderes Augenmerk wird auf den Erwerb und den Einsatz der Sprache gelegt. Dabei werden die Kulturtechniken, wie Lesen, Schreiben und Rechnen intensiv gefördert. Verwendet werden dafür spezielle Arbeitsmaterialien, die durch ihre Farbe und Form Kinder mit Autismus besonders ansprechen.

# Autismus

Es gibt nicht DEN Autismus. Das Spektrum von Autismus ist sehr breit und vielfältig. Im Rahmen der Diagnostik wird entweder die allgemein formulierte Diagnose einer **Autismus-Spektrum-Störung** vergeben oder zwischen verschiedenen **Formen von Autismus** unterschieden: Frühkindlicher Autismus, Atypischer Autismus oder Asperger-Syndrom. Autismus-Spektrum-Störungen sind per Definition „Tiefgreifende Entwicklungsstörungen“, die alle Lebensbereiche betreffen. Die Ursachen sind in erster Linie genetisch bedingt. Die Besonderheiten und Schwierigkeiten jedes Menschen sind sehr individuell und so zeigen sich auch bei Menschen mit ASS verschiedenste Formen von Persönlichkeit.

**Typisch für das Erscheinungsbild des Autismus sind Auffälligkeiten in folgenden drei Lebensbereichen:**

- » Sprache und Kommunikation
- » Spielverhalten / Verhaltensmuster
- » Sozialer Austausch

Menschen mit Autismus nehmen sich und die Welt anders wahr! Sie erfahren ihre Umwelt vor allem in all ihren Details. Vielfach fällt es ihnen schwer, die verschiedenen Wahrnehmungskanäle zu kombinieren und diese zu einem ganzheitlichen Bild zu verarbeiten.